



GUATEMALA

Estrategia Nacional REDD+ y requisitos financieros

Taller 1: Construyendo estrategias REDD+ de financiamiento multi-recursos que enlacen subprogramas a estrategias nacionales REDD+

**Antigua Guatemala, Guatemala
17 y 18 Septiembre del 2014**

CONTENIDO

- ▶ Contexto
- ▶ Modalidades y escala REDD+
- ▶ Estimaciones
- ▶ Consideraciones finales

Contexto

Guatemala:

- Superficie de 108,889 km²
- 15 millones habitantes con 4 grupos étnicos (Maya (22) Xinca (1) Garífuna (1) y Mestiza (1)).
- Cobertura Forestal : 3,722,595 ha = 34.2%
- Causas de las perdidas: cambio de uso de la tierra, incendios forestales, plagas y extracción ilegal de la madera.
- Deforestación anual bruta 132,137.82 ha y neta 38,596.94 ha (1.00 %) para el período 2006-2010.
- País Megadiverso entre los 19 del mundo (zona maya).

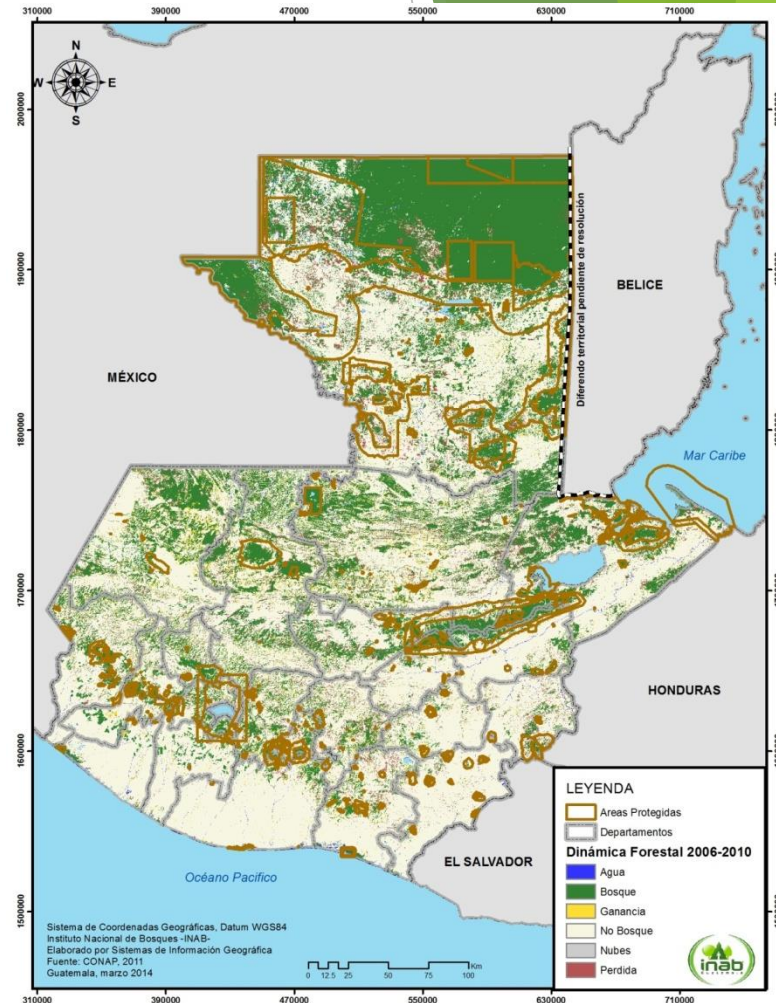

Arreglos institucionales



Guatemala se apoya en un marco de políticas que favorece la reducción de emisiones



REDD+

Reducción de **E**missiones por **D**eforestación (evitada)

Degradación forestal (evitada)

RE

D

D

+

Conservación de bosques

Promoción del manejo sostenible del
+ bosque

Promoción de la reforestación y aumento
de las existencias de carbono

MODALIDADES REDD+

ACTIVIDADES REDD+

DEFORESTACIÓN EVITADA (D)

Incentivos para la conservación y manejo del BN.
Mejoramiento del manejo forestal.

DEGRADACIÓN FORESTAL EVITADA (D)

Incentivos para pequeños poseedores de comunidades y pueblos indígenas.

ENRIQUECIMIENTO DEL STOCK (+)

Incentivos y mecanismos financieros.
Mejoramiento del manejo forestal.

Fortalecimiento de la gobernabilidad.
Desarrollo de la competitividad y trazabilidad.

GUATEMALA





PROPUESTA

REGIONES SUB-NACIONALES REDD+



Propuesta:
Regiones Sub-Nacionales
REDD+

LEYENDA

- | | |
|---|--|
|  1. Región Tierras Bajas del Norte |  4. Región Centro-Oriente |
|  2. Región Sarstún-Motagua |  5. Región Costa Sur |
|  3. Región Occidental | |

Aspectos a cumplir

- ▶ Salvaguardas ambientales y sociales.
- ▶ Mecanismo para la atención a reclamos.
- ▶ Nivel de referencia y monitoreo de emisiones.
- ▶ Reporte y verificación.
- ▶ Arreglos para la distribución de beneficios.
- ▶ Beneficios no carbono.

Estimaciones

Emisiones netas por pérdida y ganancia de bosque 2001-2010: 11.48 Millones t CO₂e/año

El periodo del Programa de Reducción de Emisiones (REDD+): 2010 al 2050

Reducción de emisiones

Millones de Toneladas de CO₂e

	Deforestación evitada	Degradación forestal evitada	Enriquecimiento de stocks			TOTAL
			Latifoliada	Conifera	SAF	
Ton CO ₂ e /año	2.26	0.52	1.28	0.30	0.02	4.38

Efectividad del 38% en relación a las emisiones.

Estimated emission reductions 2016-2020

REDD+ Activity

- Avoided deforestation
- Reforestation using broadleaved species
- Reforestation using conifer species
- Stock enhancement in agroforestry systems
- Management of rubber plantations
- Reforestation for fuelwood production

Emission reductions 2016-2020 (t CO₂e)

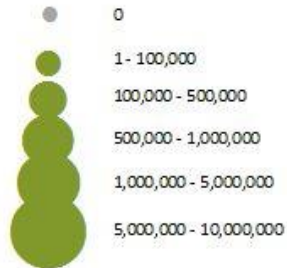

REDD+ regions

Forest cover 2010

- Forest
- Non forest
- Water

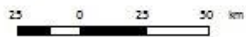

Reduction of emissions through strengthening forest governance in vulnerable communities in Guatemala

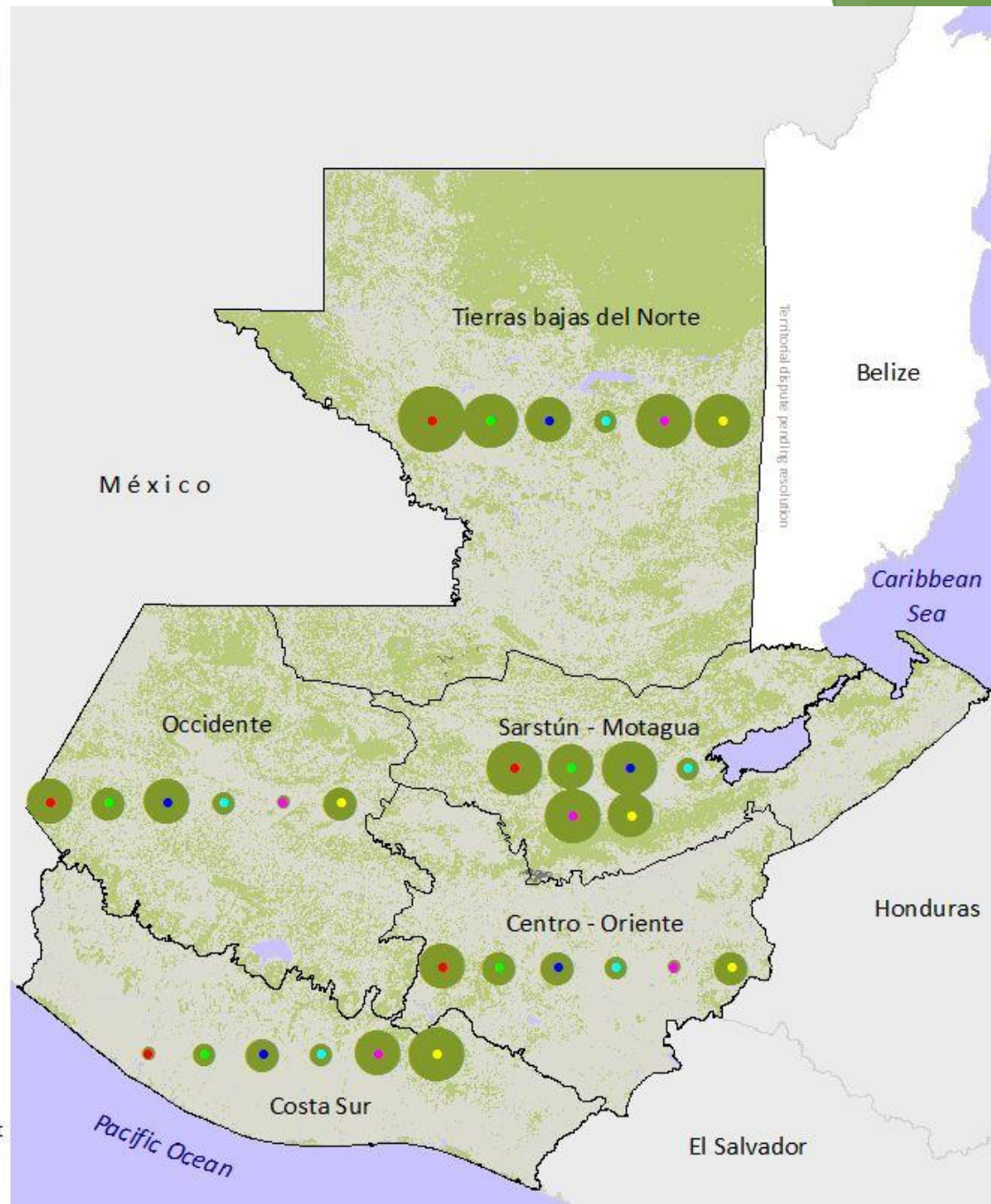

Consideraciones finales

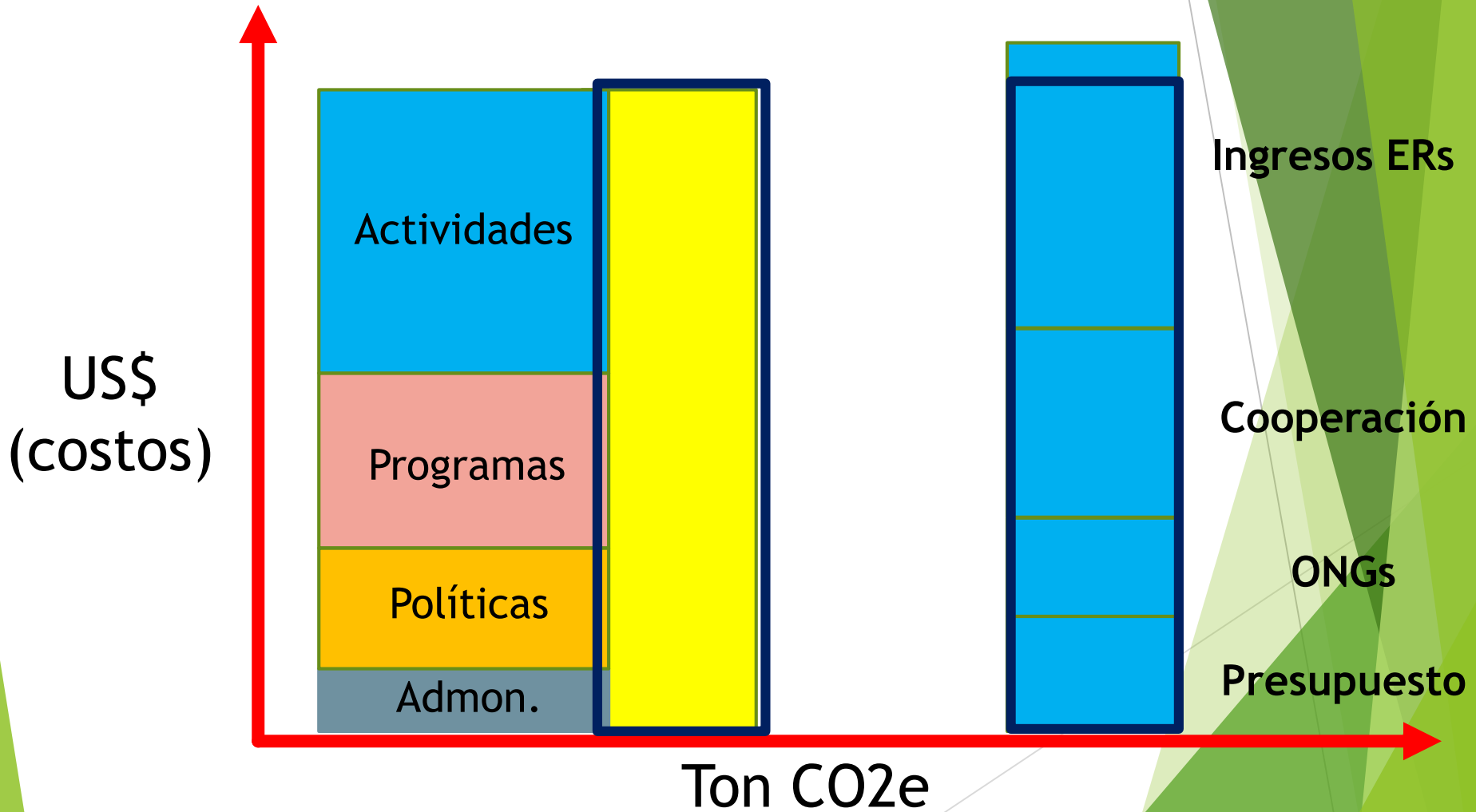



Bienvenidos a Antigua Guatemala !!!