



BID

Rol del BID para la Promoción de Pagos Basados en Resultados para REDD+

Omar Samayoa - omars@iadb.org
Climate Change Specialist
Climate Change and Sustainability Division



La inversión en infraestructura fomenta el crecimiento económico

Relación entre infraestructura y crecimiento, ALC (2008)

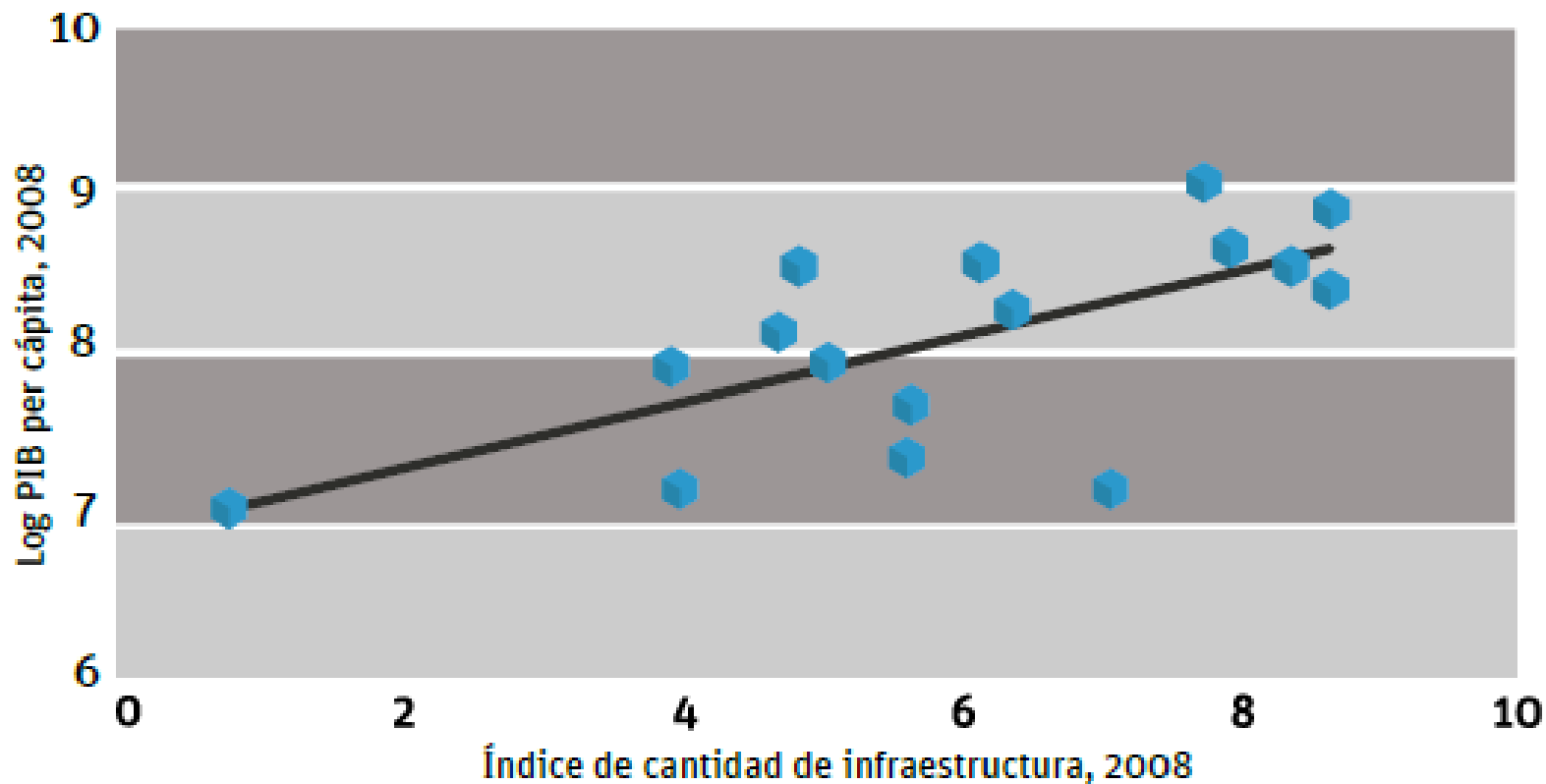

Fuentes: cálculos propios en base a World Bank Database y SEDLAC (CEDLAS y Banco Mundial)

La reducción en el costo de transporte aumenta sensiblemente las exportaciones



Following the traditional paths of development, countries trend to lose their natural forests

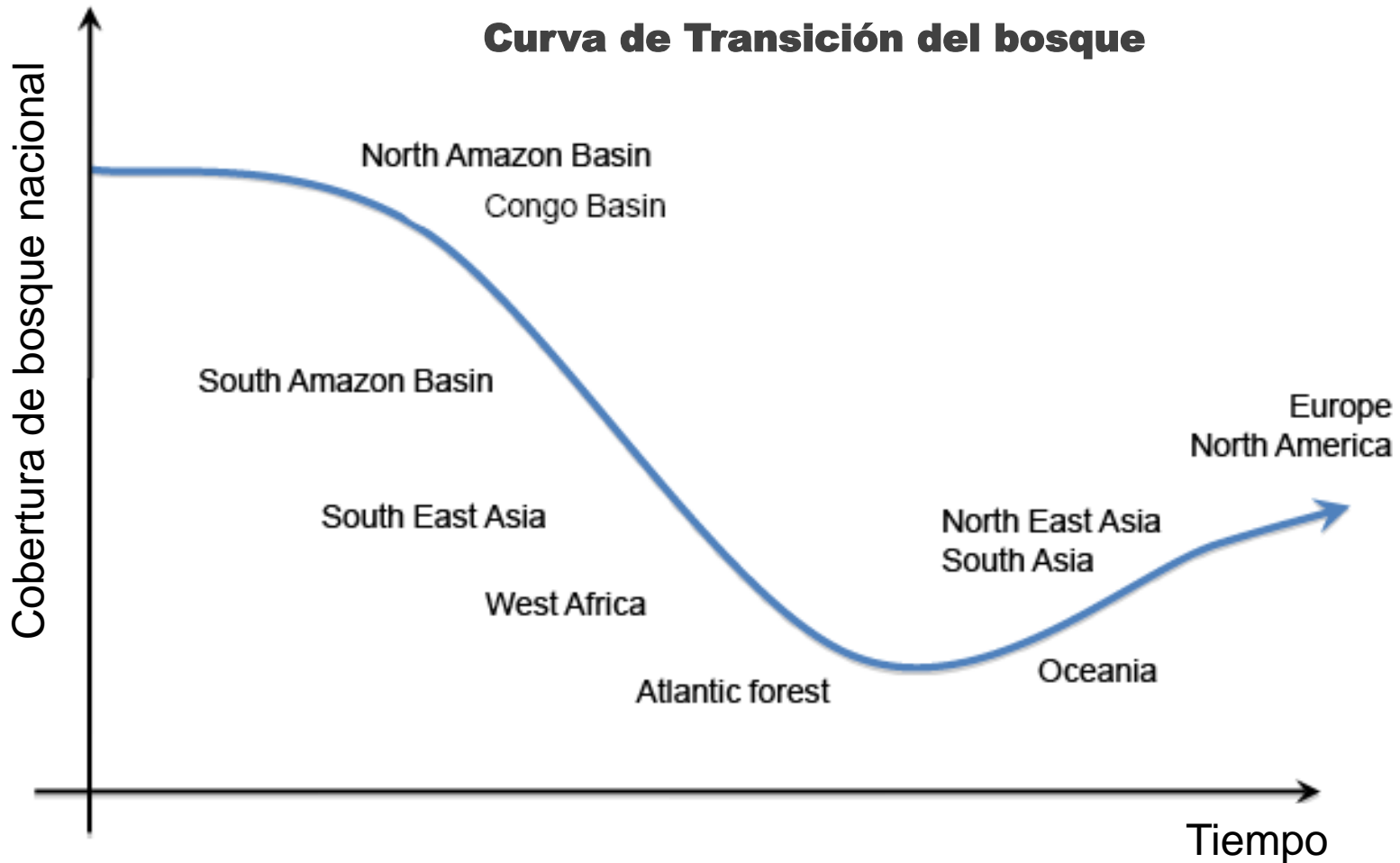

Estrategias de Desarrollo Bajas en Carbono y su relación con los bosques - modelo propuesto

Articulación de recursos financieros existentes en el sector agricultura y pagos basados en desempeño (*performance-based payments*) para reducir la deforestación e incrementar los stocks de carbono en áreas degradadas. El impacto será medido en términos de reducción de emisiones o aumento de los stocks de carbono y áreas bajo protección.

Financiamiento de la Cooperación Internacional y recursos públicos para áreas protegidas. El impacto será medido en área bajo protección.



Áreas productivas y áreas deforestadas: Reducir la presión sobre los bosques a través del incremento de la productividad y de los stocks de carbono a través de la agroforestería y las plantaciones forestales.

Bosques secundarios amenazados por deforestación: Incrementar el valor de los bosques a través de manejo forestal mejorado, ecoturismo, PFNM y PSE.

Bosques primarios: Nuevas áreas protegidas y consolidación de las existentes.

Iniciativa BIOCLIMA

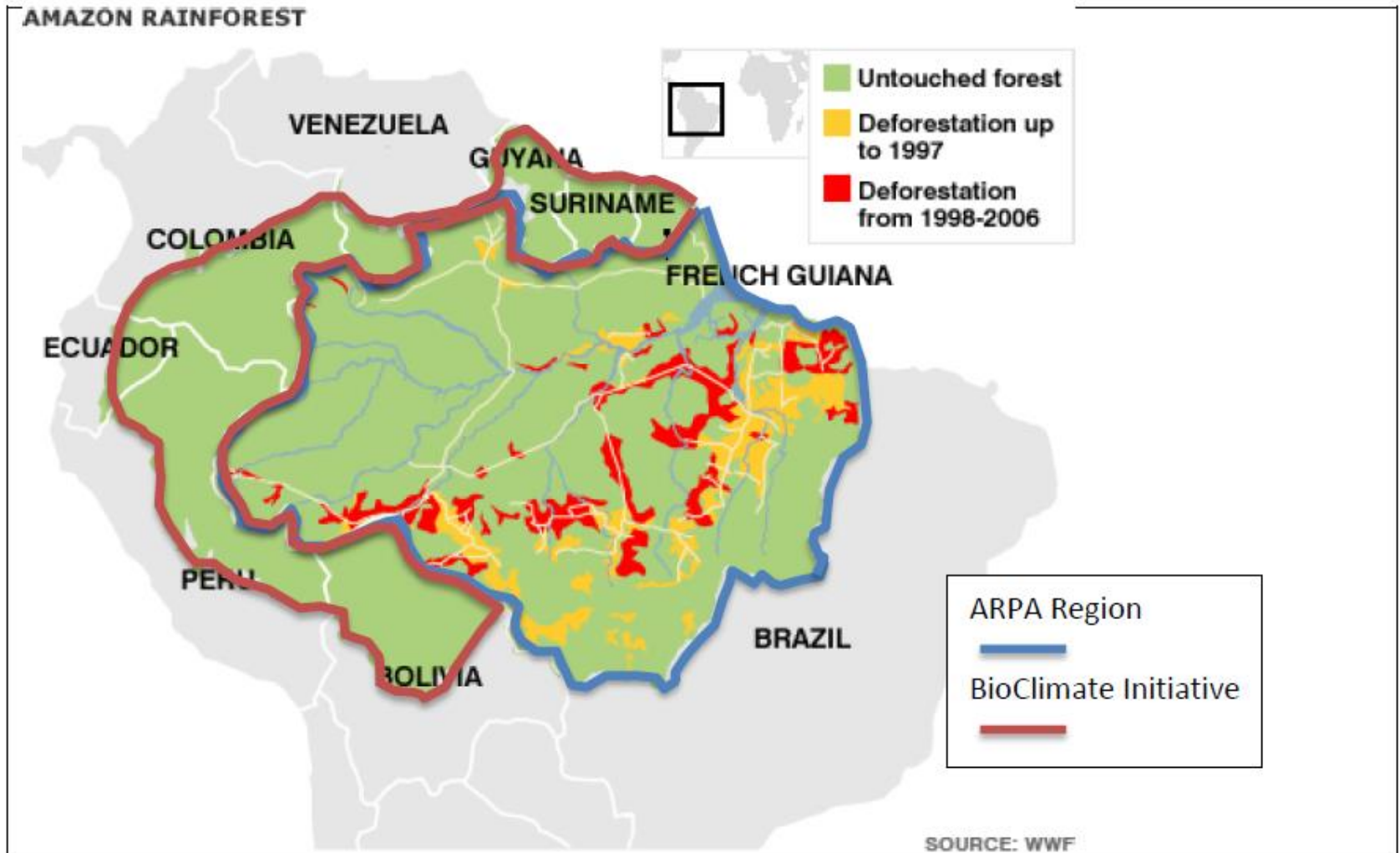

Diversas fuentes y objetivos de financiamiento articulados

Fig. 4: The landscape approach of funding can be best visualized in the following figure:

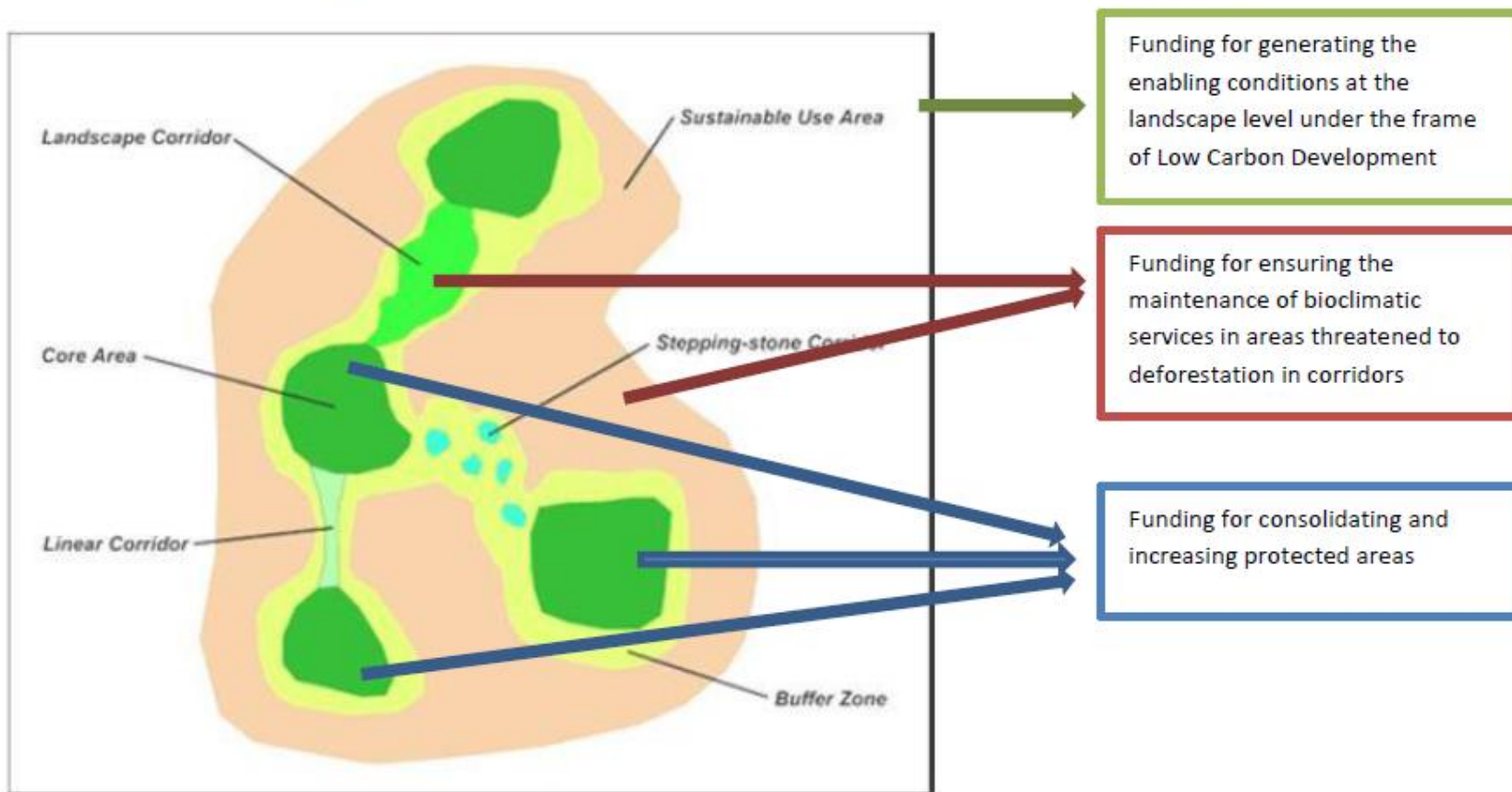

Vincular el sector privado

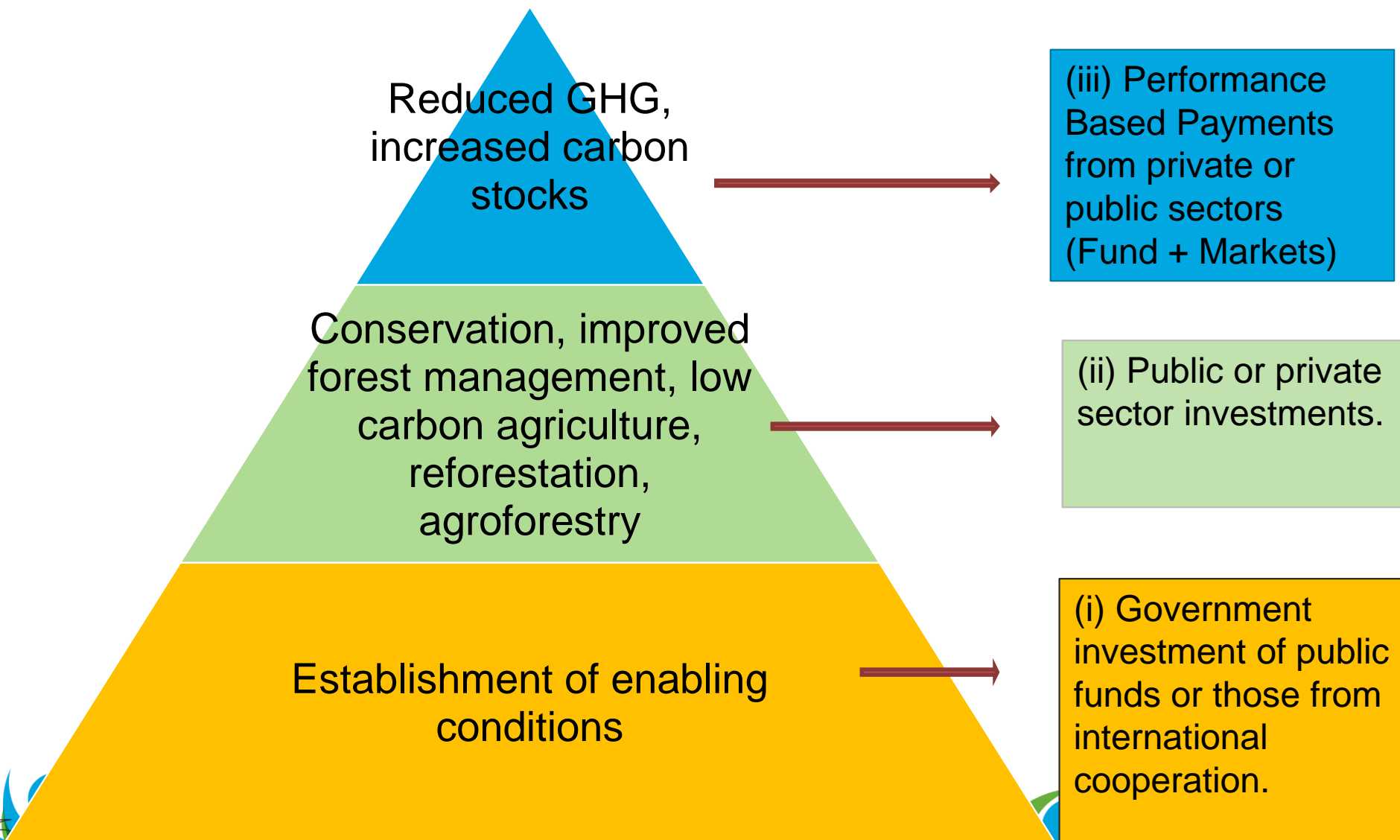

Elementos clave a considerar: Gobernanza forestal

- Políticas públicas efectivas
- Aplicación de la normatividad y supervisión de su cumplimiento
- Capacidades institucionales
- Recursos Financieros
- Sistema de monitoreo robusto, confiable y transparente.
- Desarrollo de capacidades
- Inversión en ciencia y tecnología

Elementos clave a considerar: Buenas prácticas

- **En áreas productivas y degradadas:** Incremento de la productividad a través del aumento en los stocks de carbono en plantaciones y sistemas agroforestales en áreas degradadas:
 - Facilitando el acceso a líneas de financiamiento a los pequeños productores.
 - Asistencia técnica.
- **En tierras forestales bajo amenaza de deforestación.** Incrementar el valor de los productos forestales y servicios bioclimáticos.
- **En tierras forestadas que no se encuentran bajo amenaza de deforestación:** Incrementar el área bajo protección bajo categorías de la IUCN, áreas de conservación privada y otros esquemas de protección.

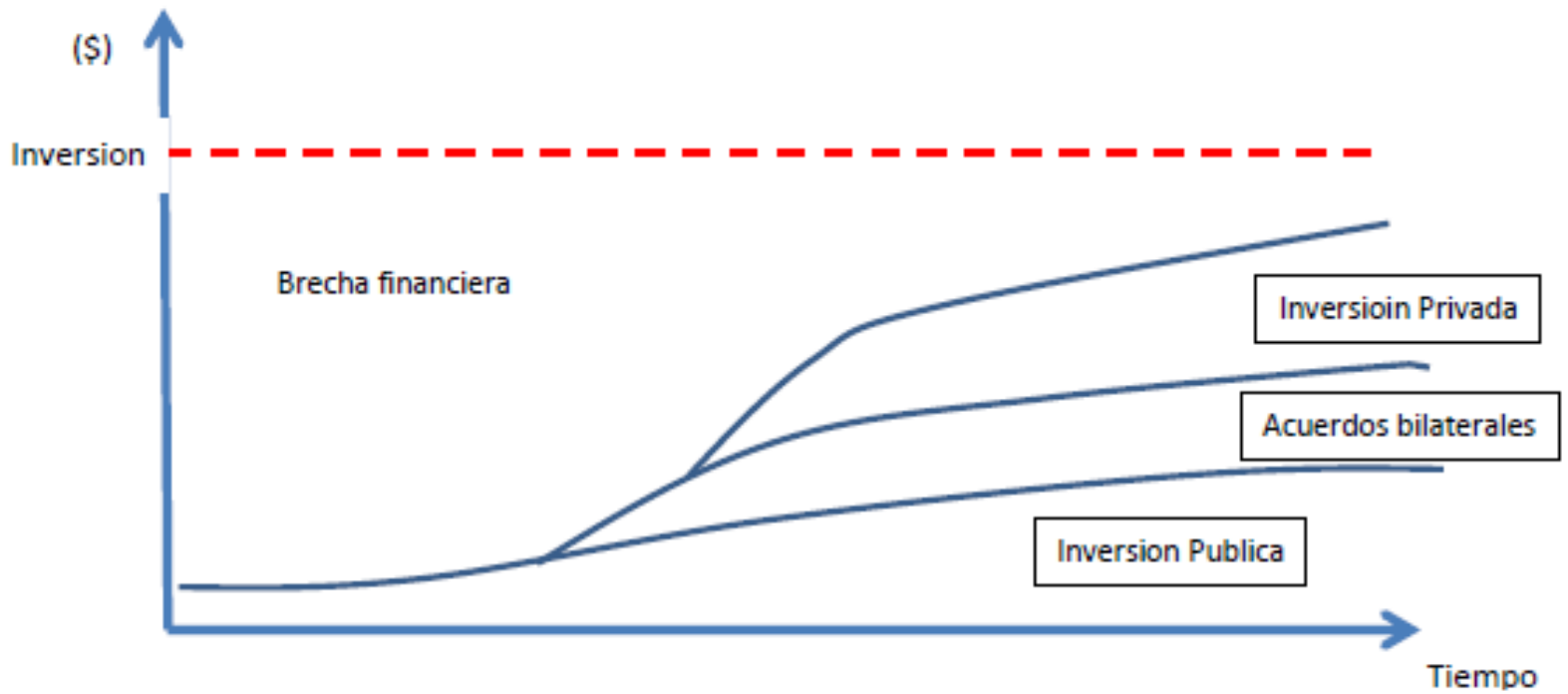



Banco Interamericano de Desarrollo / www.iadb.org